

Formation Cadres Techniques en Orientation Sub

L'initiateur-entraîneur en orientation subaquatique



Passerelle inter-commissions destinée aux initiateurs-entraîneurs des autres commissions sportives.

6 modules pour la formation complète mais seulement 3 pour les initiateurs-entraîneurs des commissions sportives et technique

Conditions de candidature

- Etre licencié à la FFESSM
- Etre âgé de 18 ans révolus à la date de l'examen
- Etre titulaire du niveau 1 de plongée de la FFESSM ou de la qualification technique à la pratique de l'orientation subaquatique.
- Etre titulaire du Rifa

qualification technique à la pratique de l'orientation subaquatique.



**Qualification technique pour la pratique
de l'orientation subaquatique**

Nom : _____ Prénom : _____

Né(e) le : _____ lieu : _____

Adresse :

Code postal : _____ Ville : _____

N° de la licence : _____ en cour de validité

Activité fédérale : _____

Epreuve	Date	Nom du cadre Niveau	Signature
Manipuler et équiper un bloc : monter et démonter un détendeur			
Nager en petite immersion avec un scaphandre, entre 2 et 3 mètres			
Lâcher et reprise d'embout			

Information	Date	Nom du cadre Niveau	Signature
Compensation des oreilles			
La remontée en expiration			
Règles élémentaires de sécurité d'Orientation subaquatique			

Signataire des attestations : Moniteur E1 et plus

Cadre technique de l'orientation subaquatique

Qualification établie en 2 exemplaires, l'un pour le demandeur, la 2^{ème} copie renseignée est à envoyer au président de la commission régionale pour information (à défaut de commission régionale le document doit être envoyé directement à la commission nationale.)

Le président de la commission régionale remet le document à la commission nationale pour établir une carte d'attestation

L'attestation est valable que pour la pratique de l'orientation subaquatique' sur des parcours balisés : Initiation – **entraînement encadré**. - compétition inscrit au calendrier régional et national

Commission régionale : _____ Signature du président :

Délivré par un E1 de
plongée et plus.
Ou un cadre de
l'orientation subaquatique

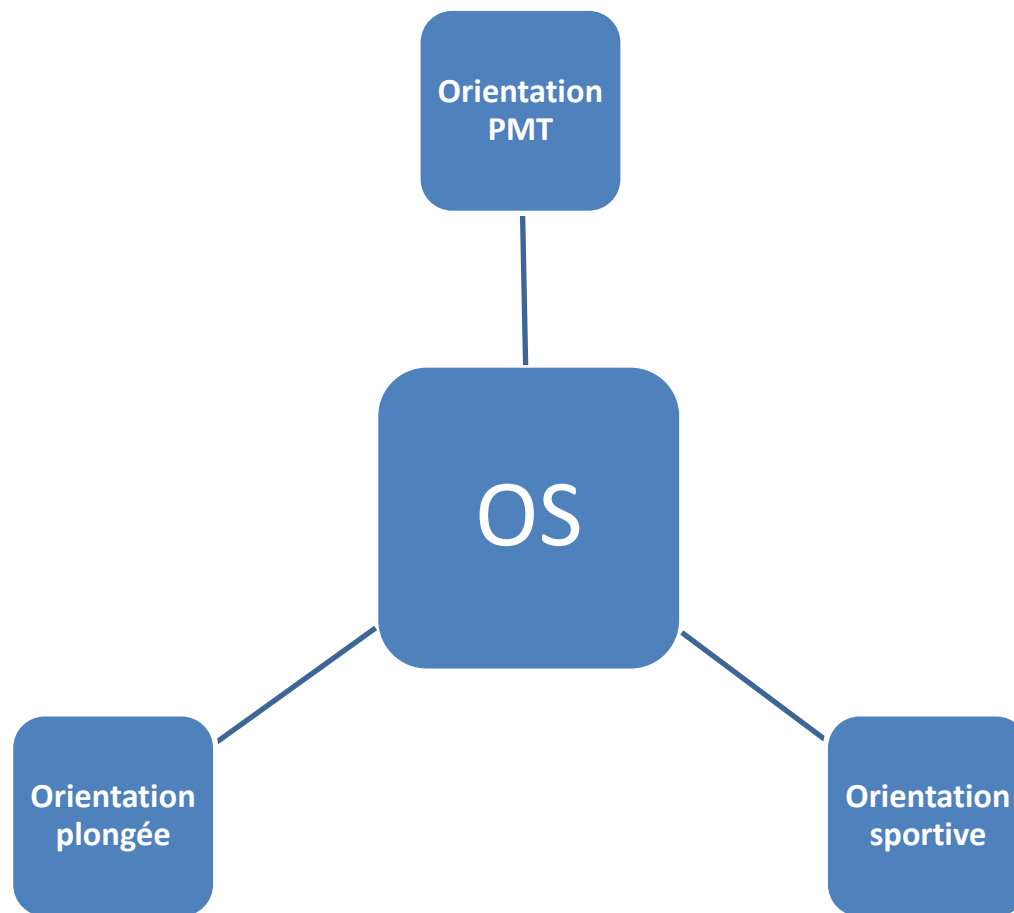

Orientation plongée ou loisir

L'initiateur en orientation subaquatique sera apte à mettre en place une activité orientation avec les moyens dont il dispose.
Compas et boussole n'auront plus de secret pour lui.

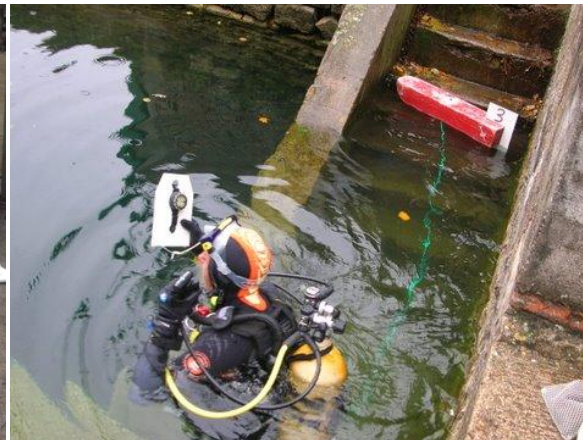

Formation juge fédéral orientation subaquatique 1^{er} degré

CONDITIONS DE PARTICIPATION

- Etre licencié FFESSM
- Etre âgé de 16 ans à la date de l'examen

Epreuves pratiques

Relevé et contrôle des distances à l'aide de la table de relevés et de l'alidade.

Epreuves théoriques

Les épreuves d'orientation techniques et sportives selon le règlement CMAS

Les fonctions de juge

Formation juge fédéral orientation subaquatique 2^{ème} degré

CONDITIONS DE PARTICIPATION

Etre licencié à la FFESSM

Etre âgé de 18 ans révolus à la date de l'examen

Etre juge fédéral 1^{er} degré

Etre titulaire d'un brevet de secourisme valide

Epreuves pratiques

Relevé et contrôle des distances à l'aide de la table de relevés et de l'alidade

Epreuves théoriques

Les épreuves d'orientation techniques et sportives selon le règlement CMAS

Les fonctions de juge

Formation juge fédéral orientation subaquatique 3^{ème} degré

CONDITIONS DE PARTICIPATION

Etre licencié à la FFESSM

Etre âgé de 20 ans révolus à la date de l'examen

Etre juge fédéral 2^{ème} degré

Etre titulaire d'un brevet de secourisme valide

Epreuves pratiques

Participer à l'organisation d'une compétition Coupe de France, championnats de France (avec mise en place des parcours).

Epreuves théoriques

L'organisation des épreuves

L'organisation fédérale

Notions juridiques

Les normes de sécurité fédérale

Les cartes des brevets de la Commission

